

PROGETTO DI CITTADINANZA ATTIVA



Outdoor education in agorà



CLASSI SECONDE A e M - IC GROSSI - ANNO SCOLASTICO 2024/2025



PROGETTO OUTDOOR EDUCATION



Outdoor Education significa educazione all'aperto e intende tutte le attività educative svolte al di fuori delle aule; è un nuovo modo di insegnare e tende a modernizzare l'attuale sistema scolastico.

Il fine principale è quello di sviluppare un **apprendimento attivo** e coinvolgente, stimolando la curiosità e la creatività, facendo divertire gli alunni e inserendoli in un contesto diverso.

Comporta molti **benefici**, ad esempio permette di acquisire sicurezza e consapevolezza di sé e delle proprie capacità, imparare il valore della cooperazione, migliorare le proprie capacità di comunicazione, sviluppare la socialità e acquisire una maggiore sensibilità ambientale.

PERMETTE DI
STARE BENE CON
SE STESSI E CON
GLI ALTRI

MIGLIORA IL
RISPETTO
RECIPROCO E LA
COLLABORAZIONE

ACCRESCE LE
CAPACITÀ SOCIALI
TRA RAGAZZI

MIGLIORA
L'APPRENDIMENTO

OUTDOOR EDUCATION perchè?

PERMETTE UN
MAGGIORE
DIVERTIMENTO

SVILUPPA IL
LEGAME CON LA
NATURA E IL
RISPETTO DEL
VERDE COMUNE

È UN MODO DI
FARE LEZIONE PIÙ
MODERNO

DONA SENSO
DI LIBERTÀ

LA RIQUALIFICAZIONE DEL CORTILE



Nell'ambito di questo progetto è nato il bisogno di modificare le aree all'aperto della scuola per creare **spazi definiti** in cui poter svolgere attività didattiche e ricreative affinché l'outdoor education diventi sempre più una pratica quotidiana.

LA RIQUALIFICAZIONE DEL CORTILE



In particolare nel Progetto di riqualificazione dell'area cortilizia gli spazi che sono stati definiti sono:

- agorà all'aperto
- area orto
- area relax
- aula all'aperto
- campi da calcio, basket e pallavolo delimitati da strisce

AREA ORTO

AULA ESTERNA

COSA È STATO
REALIZZATO

AREA RELAX

CAMPI DA
GIOCO DEFINITI

SITUAZIONE APRILE 2024

Sabbionaia per il
salto in lungo

4 vasche da orto

Striscia d'erba e platano
storico

Striscia d'erba
abbastanza malridotta

Qualche pianta e
cespuglio. Due tavoli.

Aiuola dismessa

Panchine e vasi in disuso

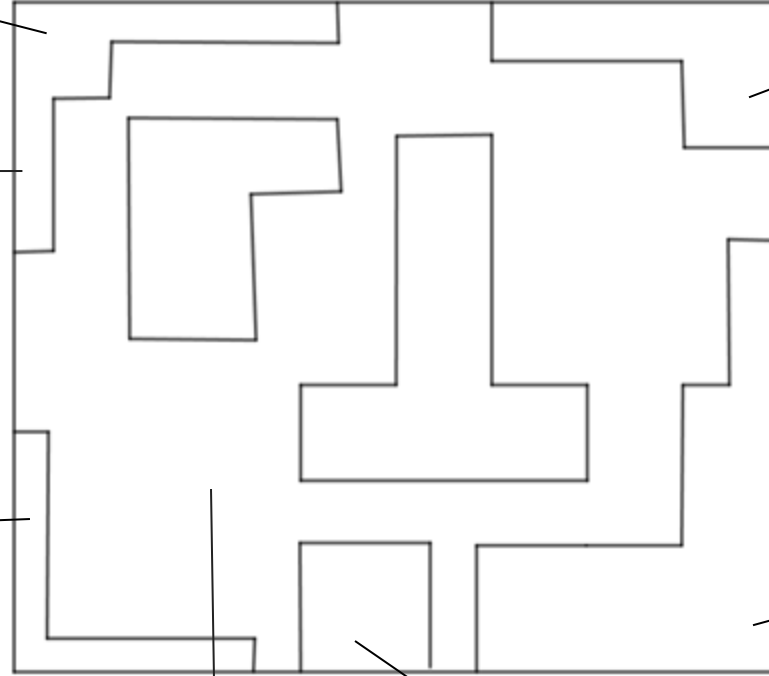

SITUAZIONE APRILE 2025

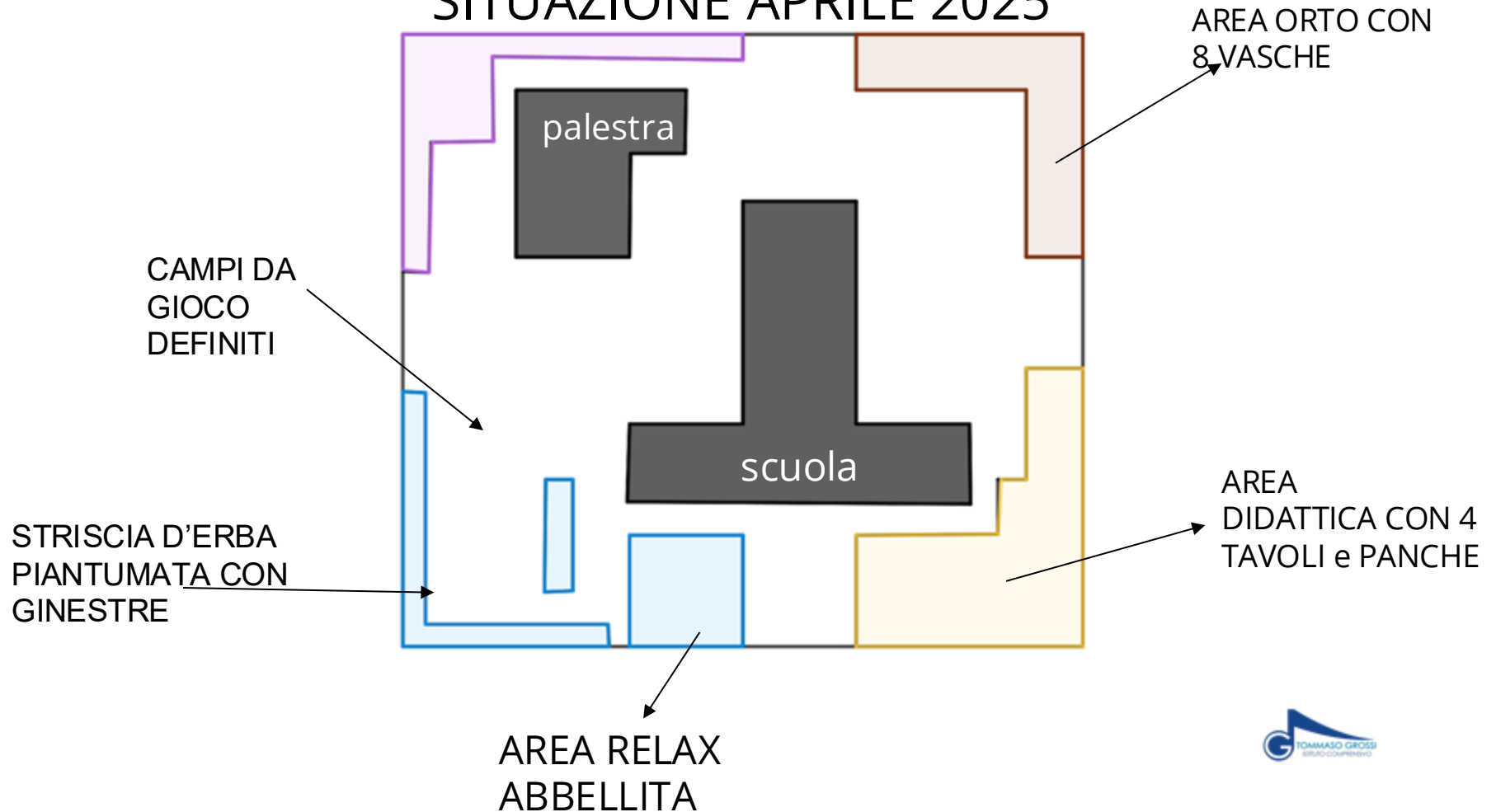

AULA ALL'APERTO

Con il contributo del Consiglio dei ragazzi e delle ragazze dello scorso anno, abbiamo completato l'aula all'aperto, aggiungendo due panche con tavoli alle due che erano già state acquistate l'anno prima.



AREA ORTO

Sempre con lo stesso contributo abbiamo completato l'area degli orti didattici aggiungendo 4 vasche orticole alle quattro che erano già presenti.



AREA RELAX

Abbiamo piantato fiori e arbusti nelle fioriere e lungo i bordi che delimitano l'area, tenendola pulita e curata (anche grazie alle attività sistematiche di plogging e di giardinaggio).

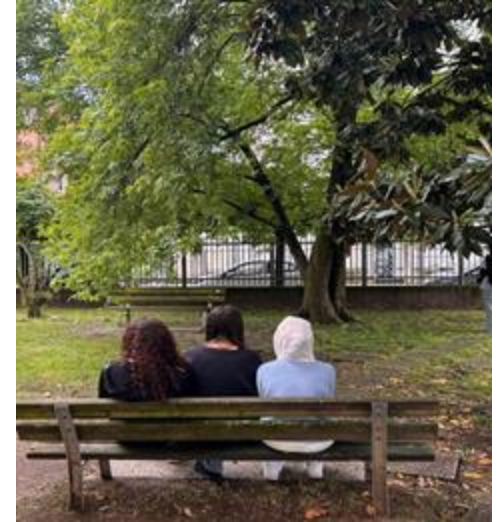

AREA CAMPI SPORTIVI

Abbiamo ridisegnato le linee di demarcazione dei campi e della pista da corsa.



LA NOSTRA PROPOSTA PER LA MOZIONE 2025

L'AGORÀ
ALL'APERTO

ORIGINI

Era il cuore pulsante dell'antica Grecia, luogo in cui si svolgevano le attività commerciali, politiche e sociali.



L'AGORA'

OBIETTIVI

- Riflessione
- Autoregolazione
- Dialogo
- Rispetto reciproco

OGGI

Dal punto di vista scolastico è uno spazio didattico interno o esterno alla classe



BENEFICI e ATTIVITÀ

L'agorà scolastica contribuisce anche a creare un senso di appartenenza e comunità tra gli studenti.

Alcune attività in essa svolte sono:

INCONTRI

EVENTI
CULTURALI

DIBATTITI

ASSEMBLEE

LABORATORI
CREATIVI

AGORA' ALL'APERTO

Vorremmo creare, di fianco all'area relax, un'agorà all'aperto, che abbia forma circolare, per fare debate e discussioni, ma che possa all'occorrenza trasformarsi in un piccolo auditorium.

Abbiamo due progetti e due preventivi da proporre alla discussione del Consiglio di oggi.



PROPOSTA 2025 IN ROSSO

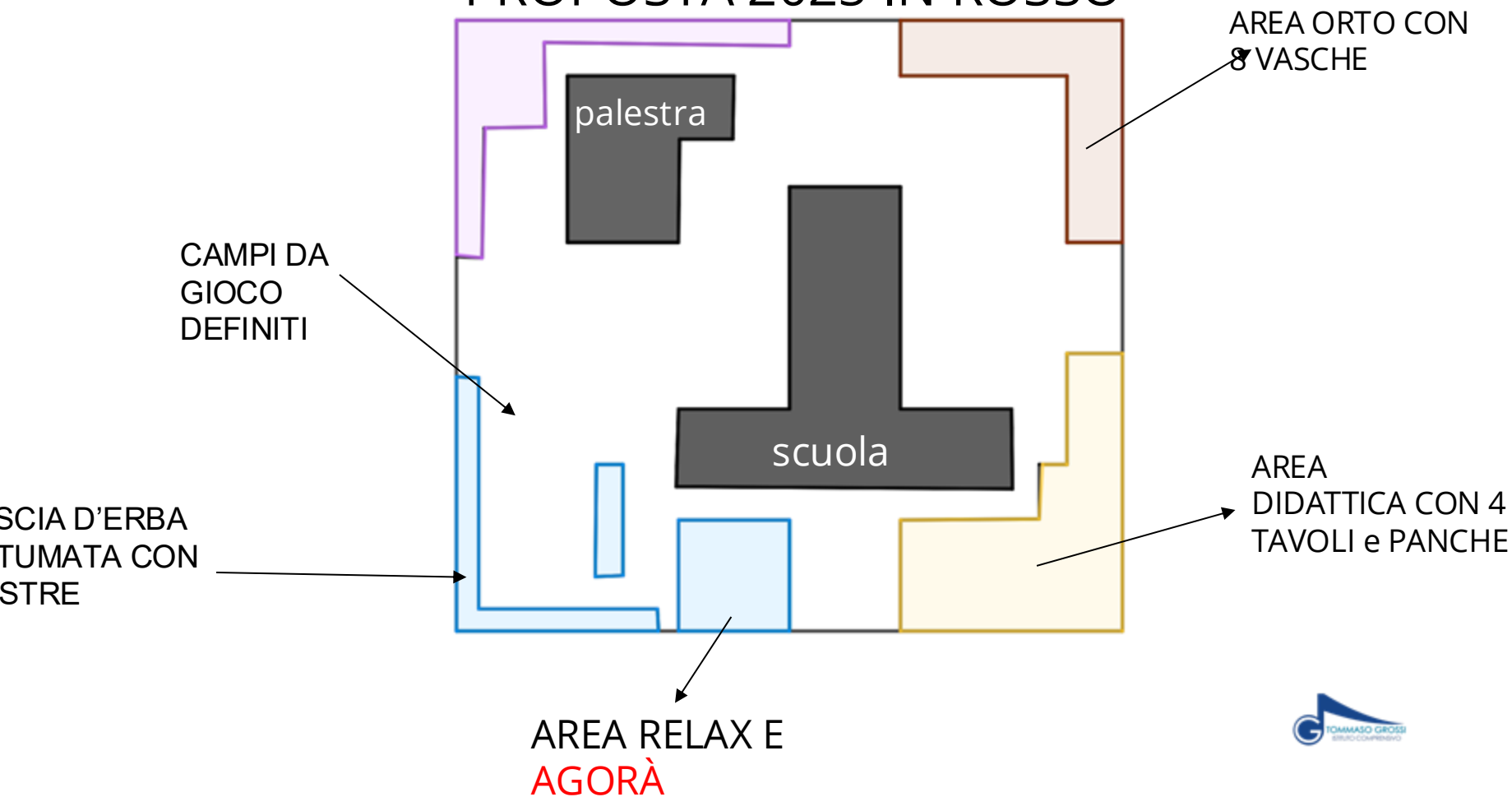

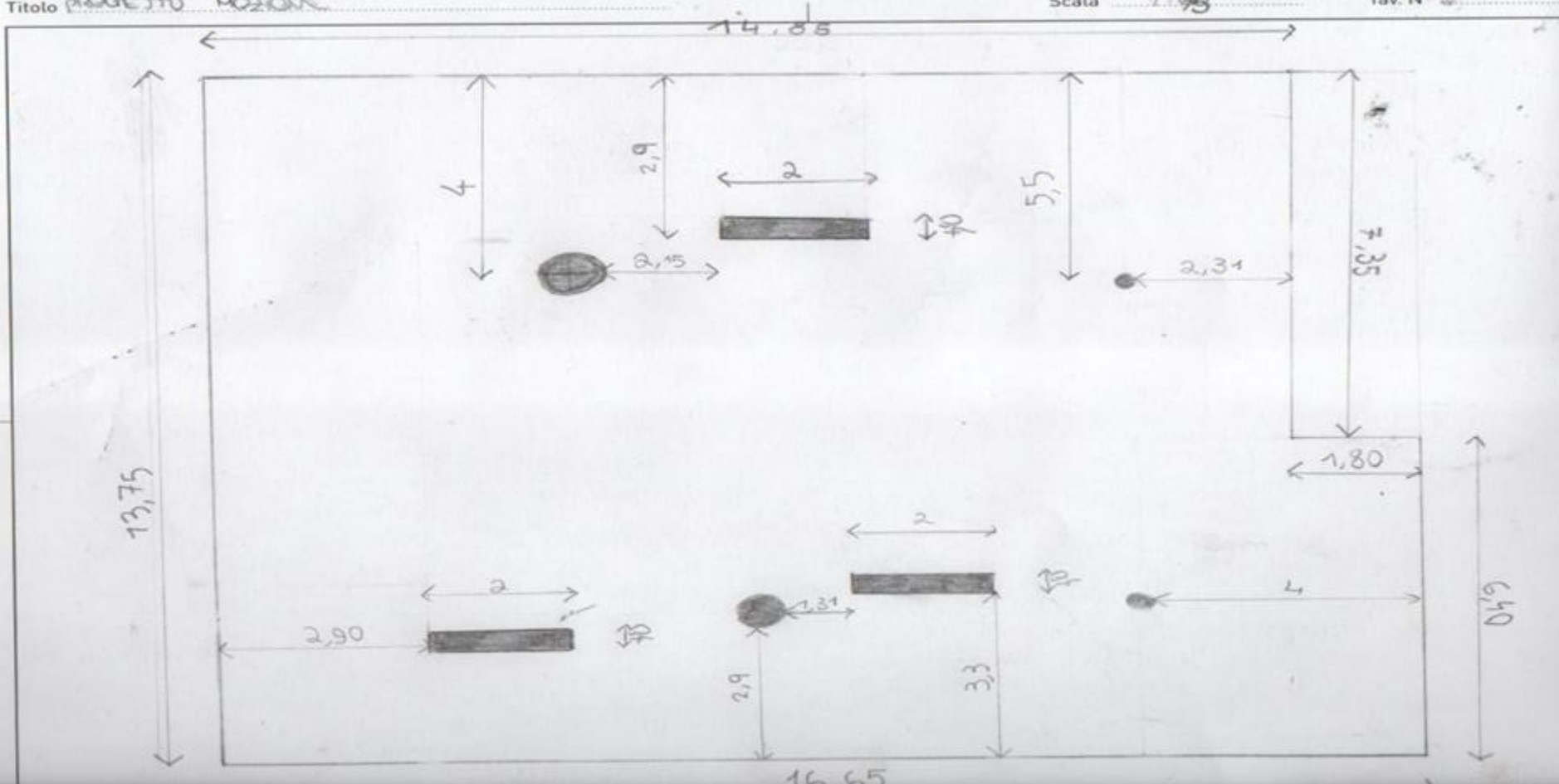

Situazione attuale area relax

COSA CI SERVE?

PANCHINE NUOVE
CAPRI

ARREDAMENTO PER SPAZI ESTERNI

Abbiamo pensato a arredi in plastica completamente riciclata



NON SERVE MANUTENZIONE

La plastica è un materiale **resistente** e **semplice da pulire**. Una volta installata la struttura non dovrete più preoccuparvi di alcun tipo di trattamento. Non necessitano di manutenzione né di utilizzo di impregnanti.



RESISTENTE ALL'ACQUA

Materiale perfetto per giochi e arredi per esterni, capace di **resistere** all'azione dei diversi **agenti atmosferici**. Resistente all'acqua, oli, gelate, acidi e acqua marina.



RISPETTA L'AMBIENTE

Utilizzare plastica riciclata significa **minimizzare l'utilizzo di combustibili fossili** e rimpiazzare materiali come il legno. Non inquina l'ambiente.



ATOSSICO

Materiale **privo di elementi tossici**, quindi assolutamente sicuro anche per i bambini più piccoli. Inoltre, non vengono morsi o masticati dagli animali.



PRIVA DI SCHEGGE

Anche con il passare del tempo mantiene la propria integrità e può quindi essere maneggiato nella più **totale sicurezza**.



NIENTE BATTERI FUNGHI E MUFFE

Inattaccabile da batteri, funghi e muffe che normalmente colpiscono i materiali esposti a umidità e altri fattori esterni.

PANCA "CAPRI" (PS0422)



Panchina interamente realizzata in plastica riciclata al 100% hanit®

Seduta realizzata con n. 5 profili curvi di sezione rettangolare 5 x 4 cm tutti rinforzati

I profili sono rinforzati con tubolare zincato a caldo 2 x 2 x 0,2 cm di spessore

I piedi sono realizzati in plastica in un'unica fusione

Sistemi di fissaggio in acciaio zincato a caldo

Dimensioni:

177 x 41 x 44 cm (L x P x H)

Panchina senza schienale curva

PRIMA PROPOSTA

COSA CI SERVE?

4 PANCHINE
NUOVE
CAPRI

SPOSTAMENTO
DI UNA PANCHINA
FISSA

RESTAURO DELLE DUE
PANCHINE FISSE

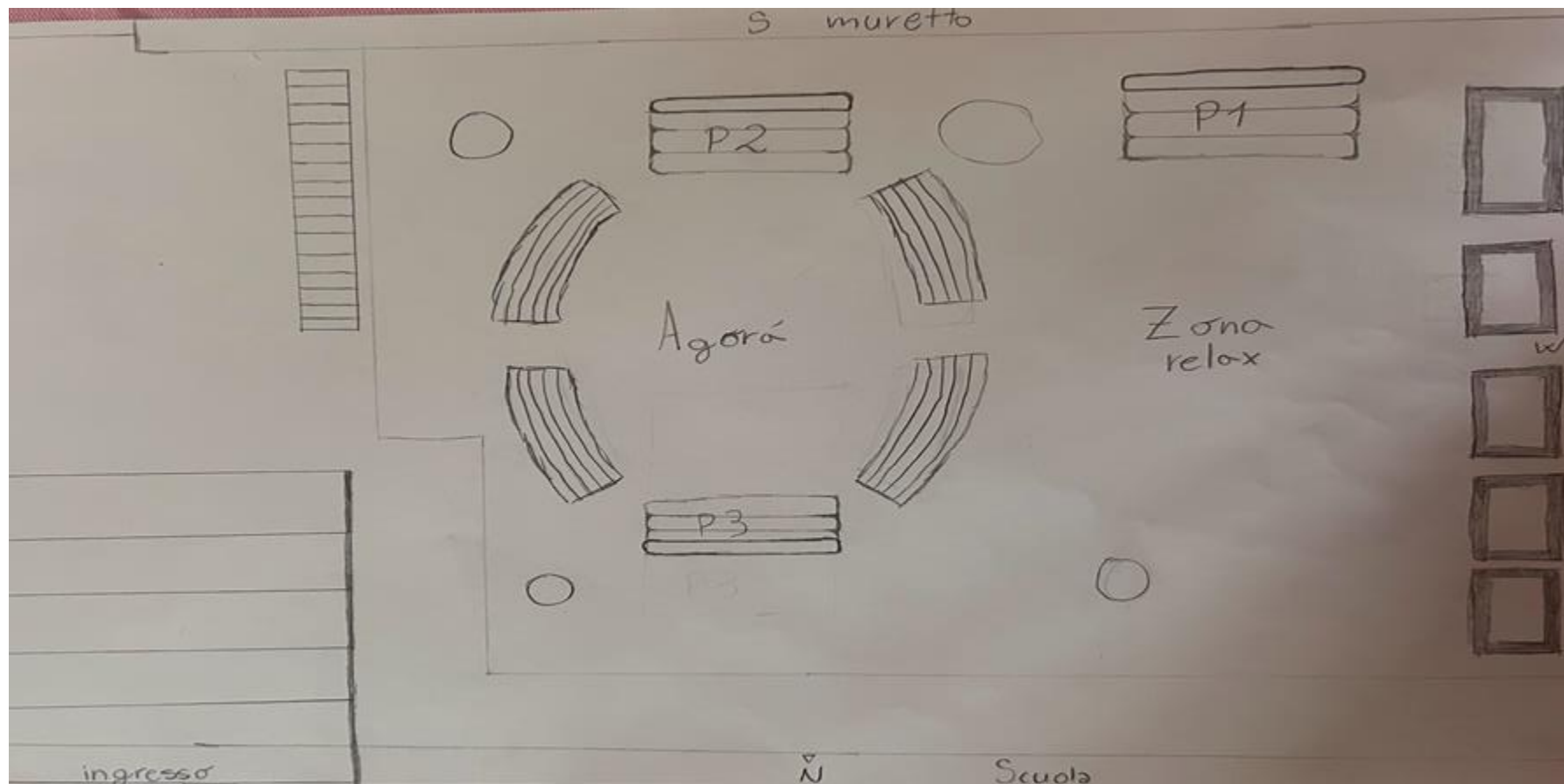

prima proposta

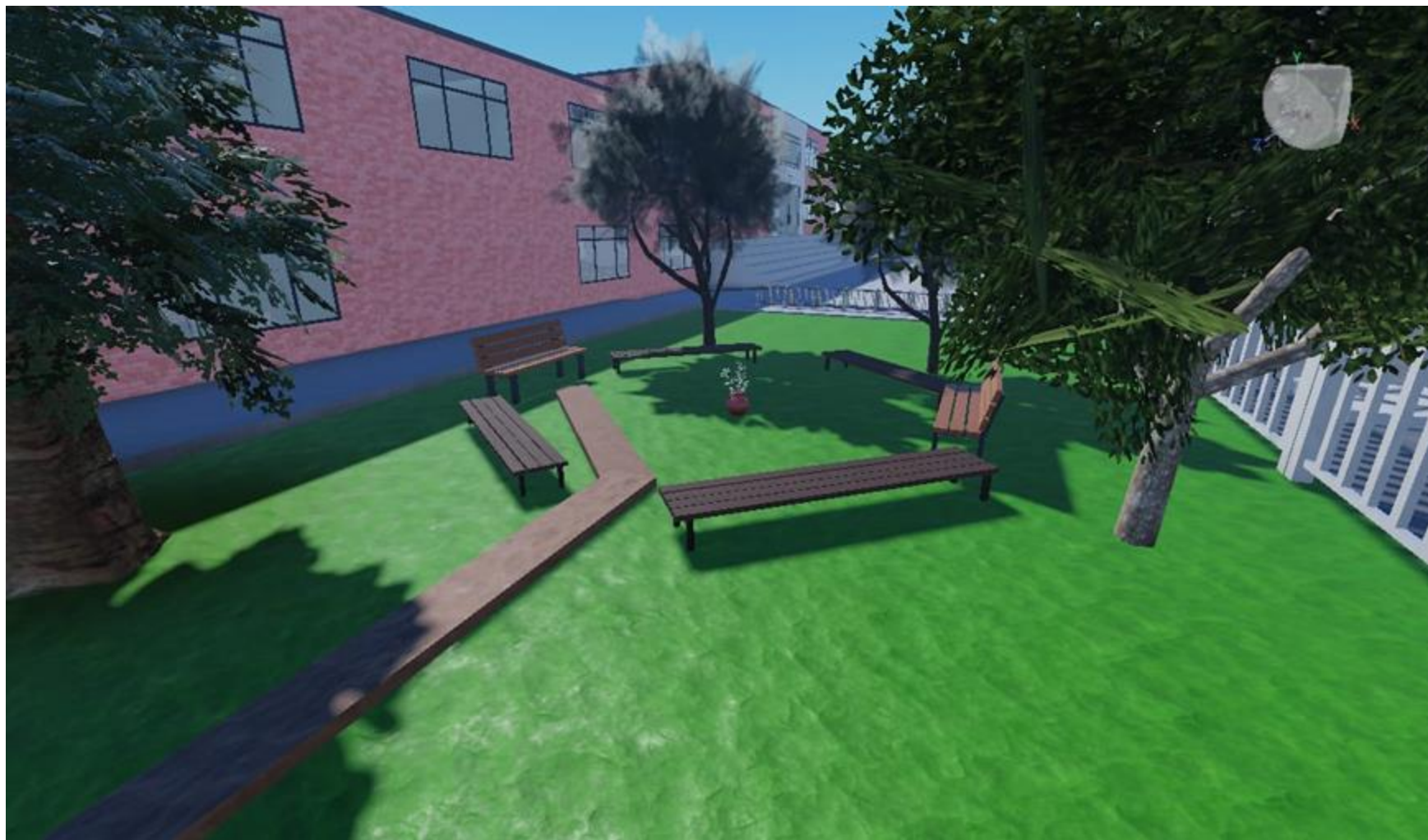

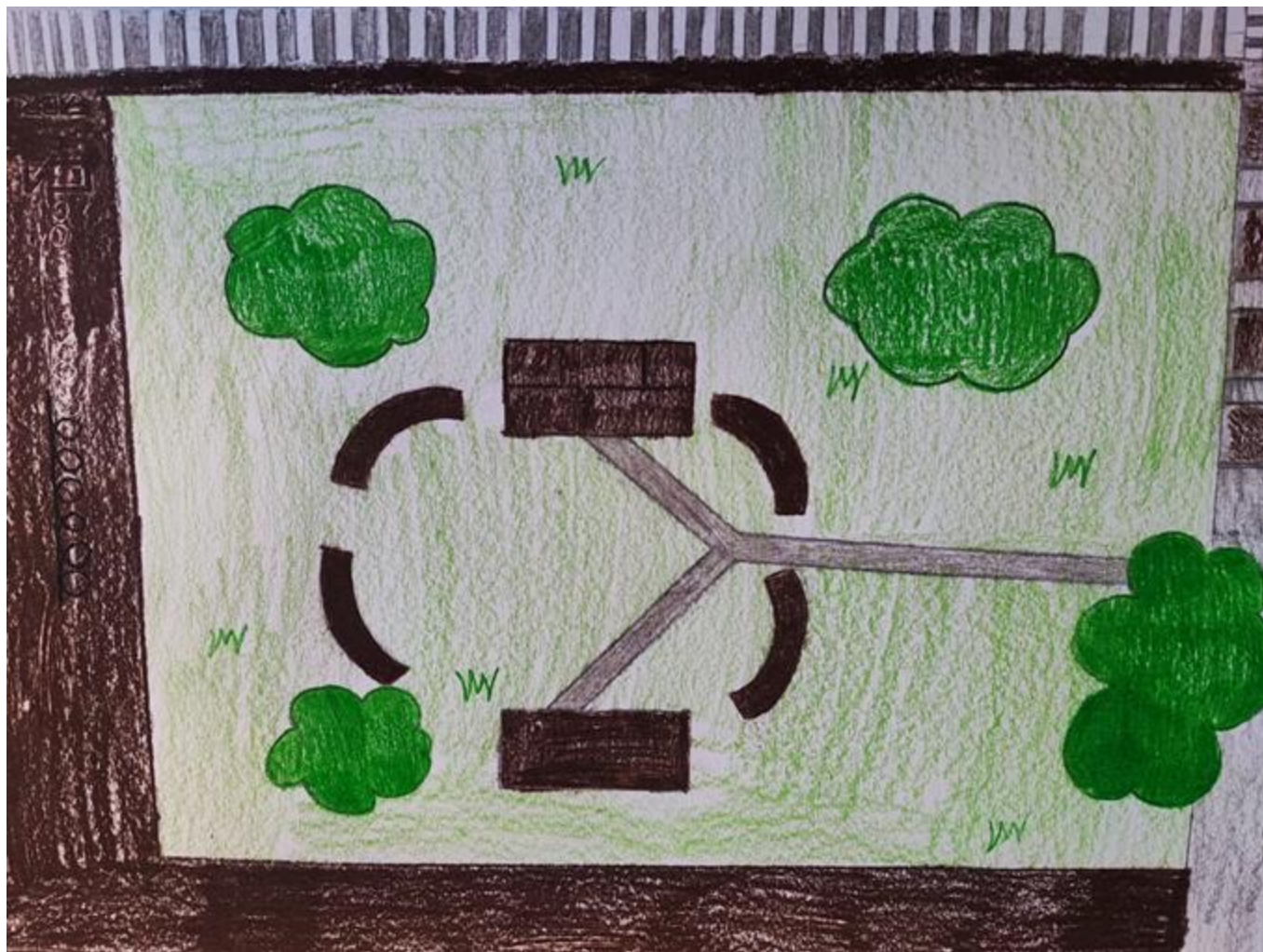



<small> email: info@preco.it web: www.plasticariciclati.it Codice Fiscale / Partita IVA / Iscrizione Registro Imprese di Udine n° IT01205300301 Capitale Sociale Euro 750.000 in. vers. </small>				24047 TREVIGLIO BG P.IVA 0000			
Riferimento: PC Num. 583 del 04/04/2025 Pag. 1 Pagamento BB A MERCE PRONTA Banca di appoggio IT64 N010 3063 8820 0000 1231 784				Luogo di consegna IC "T.GROSSI" VIA COLLEONI 2 24047 TREVIGLIO BG			
Articolo	Descrizione	UM	Quantità	Prezzo €	Sconto %	Importo	Data indicativa merce pronta
PS0422	PANCHINA CAPRI	N.	4	239.0000	22,00	745,68	
TRASPORTO	TRASPORTO COMPRESO DI SCARICO A TERRA CON SPONDA IDRAULICA	N.	1	190.0000		190,00	
						KG	112

COORDINARE CONSEGNA Memeo Elisabetta 348 7684605 SIG.RA BERTAZZOLI 348.7807197

Sono possibili variazioni dovute alle proprietà elastiche durante la lavorazione; pertanto diametro, lunghezza e colori dei prodotti possono subire variazioni fino al +/- 3%.

Tavolo presente (Per le temperature superiori fare notare le dimensioni fino al +/- 1%).

CONDIZIONI GENERALI DI VENDITA:

Il prezzo di acquisto include l'installazione alla data del ricevimento di questo fondo.
 (La merce viaggia a rischio e pericolo del Cliente, anche se consegnata franco destino.
 In caso di rifiuto pagamento, decadranno gli interessi commerciali nella misura del saggio ufficiale dello sconto
 commercializzato di tre punti.
 Il presente documento si attiene all'Autocritica compilata nel formulario della Data vendita.
 La presente condizione, che è firmata dal nostro ufficio in conformità al Regolamento UE 2016/679 sulla privacy (GDPR)
 e alla vigente normativa nazionale in materia di protezione dei dati personali.

Con questo diritto ci riteniamo sollevati da qualsiasi responsabilità.

Totale merce €	935,68
Importo Iva €	205,85
Totale Preventivo €	1.141,53

4 panchine senza schienale curve preventivo

5 PANCHINE
NUOVE
CAPRI

SECONDA PROPOSTA COSA CI SERVE?

RESTAURO DI UNA
PANCHINA FISSA

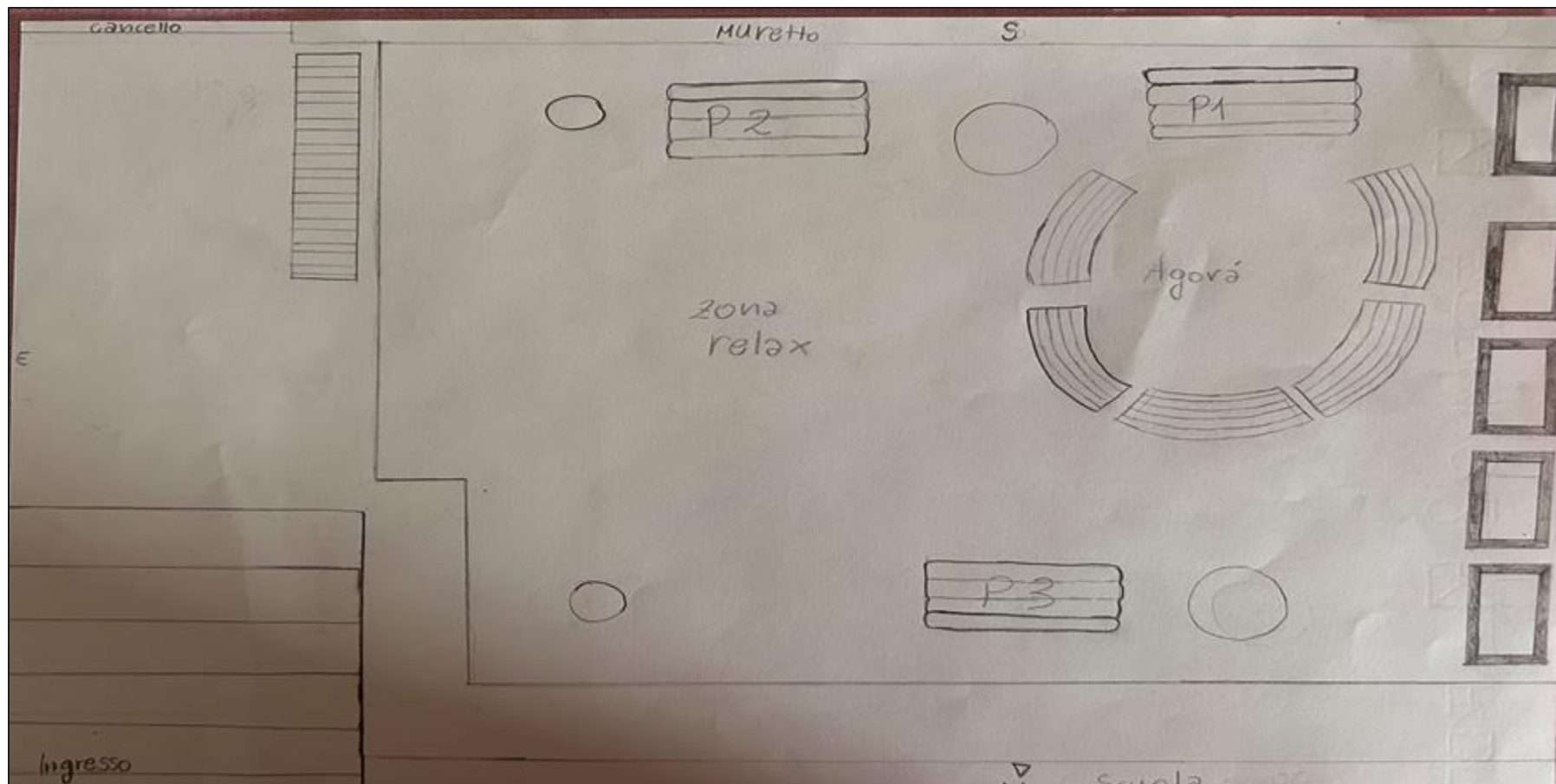

seconda proposta

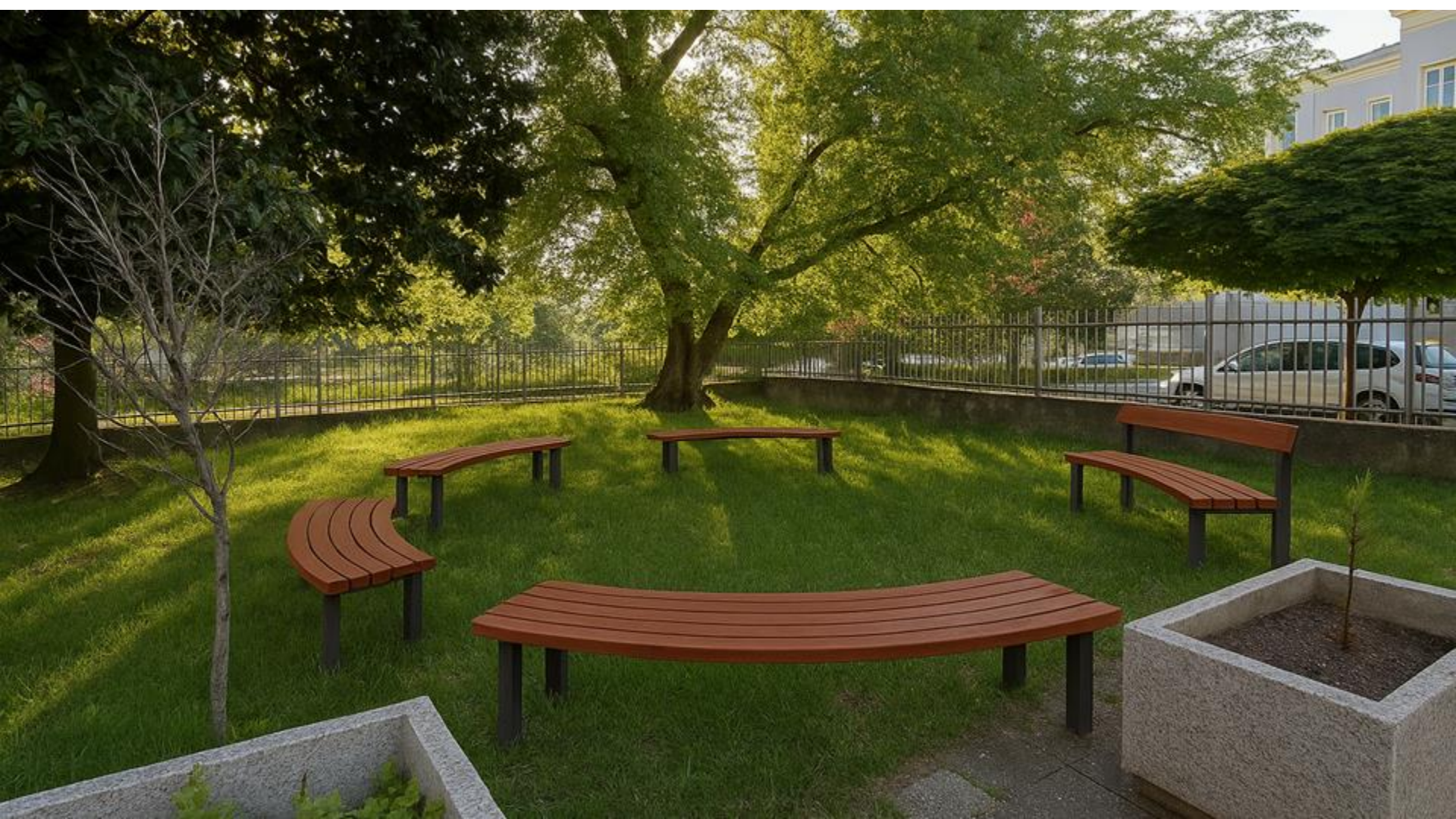



Articolo	Descrizione	UM	Quantità	Prezzo €	Sconto %	Importo	Data indicativa merce pronta
PS0422	PANCHINA CAPRI	N.	5	239,0000	22,00	932,10	
TRASPORTO	TRASPORTO COMPRESO DI SCARICO A TERRA CON SPONDA IDRAULICA	N.	1	210,0000		210,00	
						KG	140

COORDINARE CONSEGNA Memeo Elisabetta 348 7684605

SIG.RA BERTAZZOLI 348.7807197

Sono possibili variazioni dovute alle proprietà elastiche durante la lavorazione, pertanto diametro, lunghezza e colori dei prodotti possono subire variazioni fino al +/- 3%.
Tenere presente che le temperature possono fare variare le dimensioni fino al +/- 1%.

CONDIZIONI GENERALI DI VENDITA:

- 1) Piani si accettano rischio trasporto otto giorni dal ricevimento di quanto fornito.
- 2) La merce viaggia a rischio e pericolo del Cliente, anche se convenuta franco destino.
- 3) In caso di mancato pagamento, decorreranno gli interessi commerciali nella misura del saggio ufficiale dello sconto autorizzato di tre punti.
- 4) Per qualsiasi controversia si andrà all'Autorità Giudiziaria competente nel territorio della Città venditrice.
- 5) La privacy, comunque, che i suoi dati sono trattati in conformità al Regolamento UE 2016/679 sulla privacy (GDPR) e alla vigente normativa nazionale in materia di protezione dei dati personali.

Con questo avviso ci riteniamo sollevati da qualsiasi responsabilità.

Totale merce €	1.142,10
Importo Iva €	251,26
Totale Preventivo €	1.393,36

5 panchine senza schienale curve preventivo

LE NOSTRE RICHIESTE

- CONDIVISIONE DEI DUE PROGETTI CON LA GIUNTA COMUNALE E CON IL CONSIGLIO DEI RAGAZZI E DELLE RAGAZZE.
- AUTORIZZAZIONE ALLA REALIZZAZIONE DI UNO DEI PROGETTI: SOLDI PER **L'ACQUISTO DELL'ARREDO** ESTERNO (4 o 5 PANCHINE) ed EVENTUALE SUPPORTO PER **L'INSTALLAZIONE E LO SPOSTAMENTO DELL'ARREDO** ESTERNO.



GRAZIE MILLE!

Dai consiglieri:

Carminati Viola
Ferri Lorenzo
Festa Alessandro
Pjetri Anita

e da tutto l'IC Grossi

