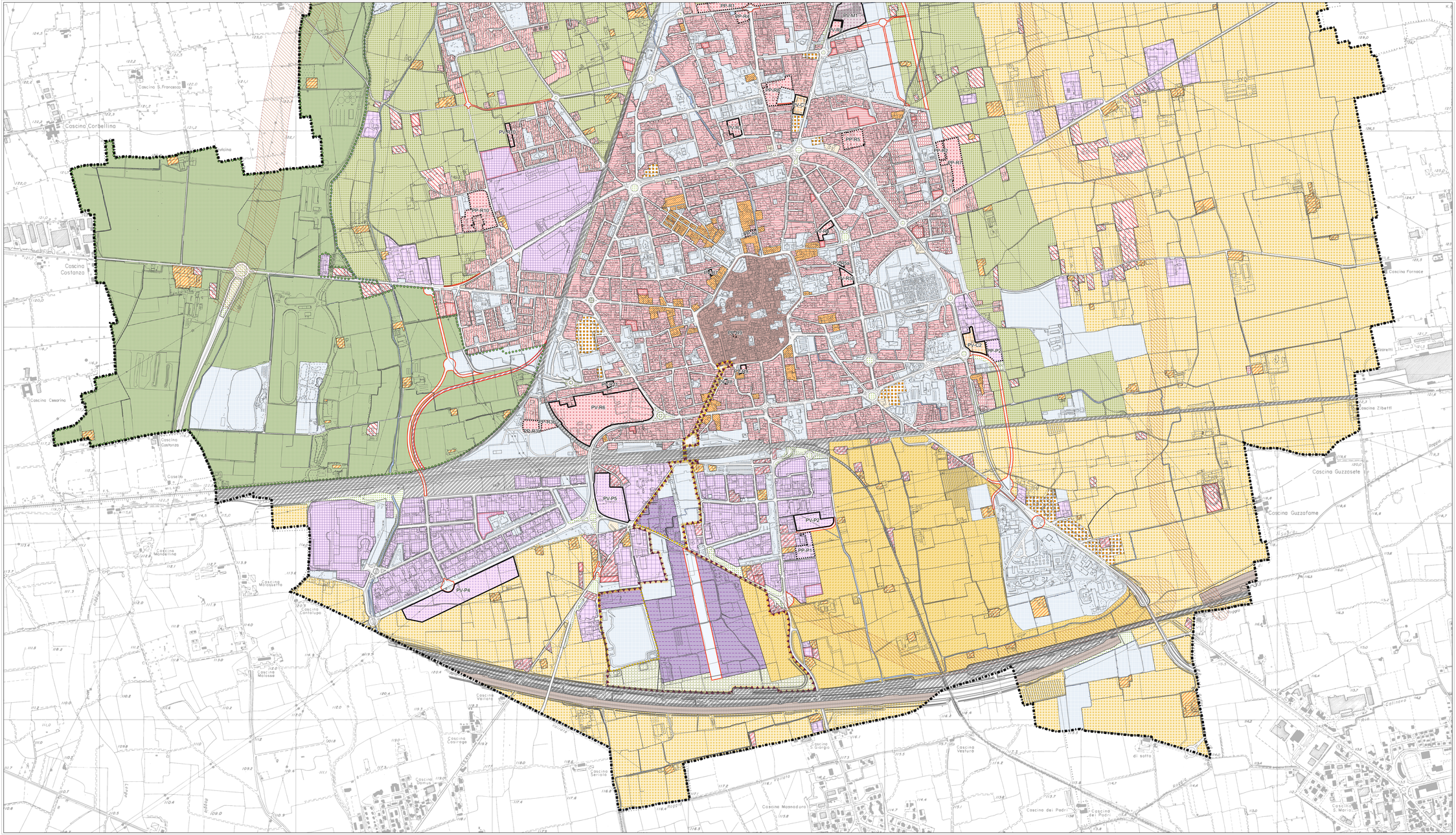

LEGENDA

- Confine comunale
- PP - Perimetro piani attuativi di nuova previsione
- PV - Perimetro piani attuativi vigenti
- Ambiti della rigenerazione
- Lotti liberi

SISTEMA INSEDIATIVO

Tessuto urbano in trasformazione

- Ambiti di trasformazione

Tessuto urbano consolidato

- NAF1 - Nuclei di antica formazione Città entro il triplice fossato
- NAF2 - Nuclei di antica formazione Castel Cerreto
- NAF3 - Nuclei di antica formazione Le Battaglie
- CU VS - Contesti urbani di valore storico esterni al NAF
- CE VS - Contesti extraurbani di valore storico
- R1 - Ambiti residenziali della corona centrale
- R2 - Ambiti residenziali della corona periferica lato est
- R3 - Ambiti residenziali in relazione al contesto rurale
- R4 - Ambiti residenziali a sud della ferrovia
- R5 - Ambiti residenziali isolati
- P1 - Ambiti produttivi isolati
- P2 - Ambiti produttivi omogenei
- P3 - Parco tecnico scientifico produttivo
- C - Ambiti commerciali
- PA_R - Piani attuativi a vocazione residenziale
- PA_P - Piani attuativi a vocazione produttiva
- PA_C - Piani attuativi a vocazione commerciale
- PA_M - Piani attuativi a vocazione mista

SISTEMA AMBIENTALE

Ambiti di valore paesaggistico ambientale ecologico

- VMA - Verde di mitigazione
- VCA - Verde di connessione ambientale
- IDRO - Corpi idrici superficiali
- PLIS - Parco locale di interesse sovralocale

Ambiti di recupero ambientale

- CAVE - Ambiti territoriali estrattivi vigenti
- CAVA IMP - Ambiti di servizio alle operazioni estrattive

Ambiti di valore agronomico

- AGR 1 - Ambiti agricoli di valenza produttiva
- AGR 2 - Ambiti agricoli di salvaguardia delle aree urbane
- AGR 3 - Ambiti agricoli di valenza paesaggistica
- AGR4 - Parco agricolo mezzaluna

SISTEMA DEI SERVIZI

- Aree normate dal Piano dei Servizi

SISTEMA INFRASTRUTTURALE

- DIS - Ambiti di assistenza alla viabilità
- BREBEMI
- FER.E - Ferrovia
- FER.P - Ferrovia di progetto
- Viabilità esistente
- Viabilità di progetto
- PARC-P - Parcheggi non di interesse pubblico
- Corridoi di salvaguardia infrastrutturale

Inquadramento

PGT

2023

Sindaco
Jari Innocenti

Assessore Urbanistica
Alessandro Tinelli

Segretario Generale
Giuseppe Pandolfo

Direzione Gestione del Territorio
Aldo Cerreto

Servizio Gestione del Territorio
Fausto Fregoli
Alessandro Tinelli
Benedetta Silva
Antonella Ciangh
Fabio Ferrario
Alberto Quarti

Progettista PGT
Rocciello Fornia
Gladiatore Fabio
Francesco Maria Marzi

Carta consumo suolo
Alessandra Olivieri
Michele Galatioto
Fabio Gladiatore

Reticolo idrico, componente geologica, idrogeologica e sismica
Antonio Galizzi

Analisi territoriali
Alessandro Ferrari
CIS Valle Olona
Fulvio Adobati
Andrea Ferrari
Andrea Perlughero
Emanuele Gnifo
Alessandro Olivieri
Flavio Pace

Mobilità
HC HUB srl
Francesco Betta
Alessandro Fondaco

Autorità competente VAS
Luca Zandede

VAS
Fabrizio Monza

Elaborazione grafica
Cristian Fragola
Davide Vitagliano
Francesco Fagiani

PdR

Tavola **C7/B**

Carta della disciplina delle aree e delle prescrizioni sovraordinate - Sud

Scala 1:5.000

Febbraio 2024

Adozione: Delibera n. Seduta Consiliare del
Approvazione: Delibera n. Seduta Consiliare del
Pubblicazione: BURL Serie Avvisi e Concorsi n. del

PGT | Piano di Governo del Territorio

COMUNE DI TREVIGLIO
PROVINCIA DI BERGAMO