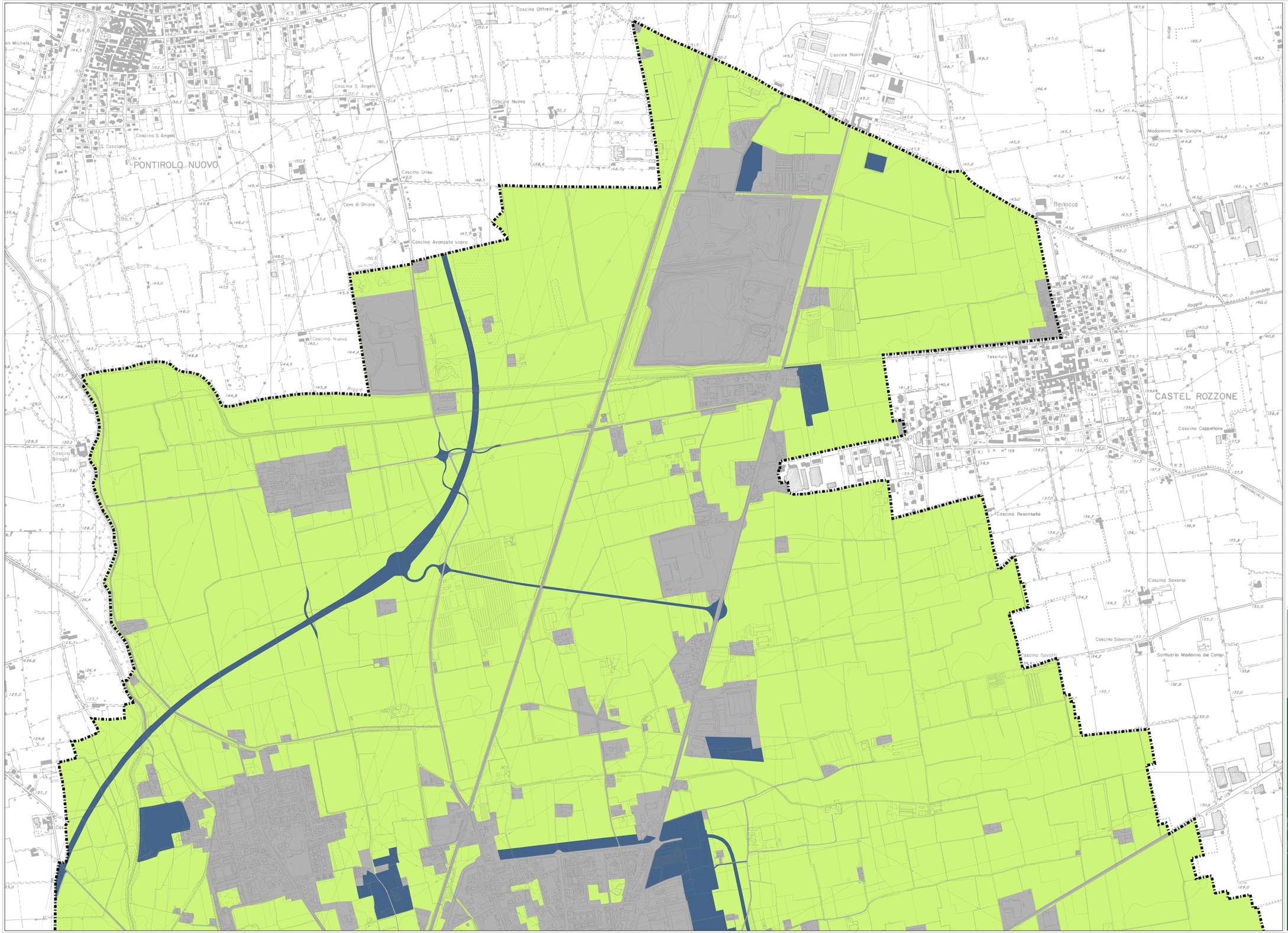

LEGENDA

Confine comunale

CONSUMO DEL SUOLO: ELEMENTI DELLO STATO DI FATTO E DI DIRITTO

soglia 2 dicembre 2014

- Superficie urbanizzata
- Superficie urbanizzabile
- Superficie agricola o naturale

Inquadramento

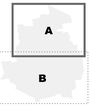

PGT

2023

PdR

Tavola **D3.1/A**

Carta del consumo di suolo - sintesi 2014 Nord

scala 1:5.000

Febbraio 2024

Adozione: Delibera n. Seduta Consiliare del
Approvazione: Delibera n. Seduta Consiliare del
Pubblicazione: BURL Serie Avvisi e Concorsi n. del

PGT | Piano di Governo del Territorio | COMUNE DI TREVIGLIO PROVINCIA DI BERGAMO

Sindaco
Juri Imeri

Assessore Urbanistica
Alessandro Nicoli

Segretario Generale
Giuseppe Mendicino

Direzione Gestione del Territorio
Silvio Cerea

Servizio Gestione del Territorio
Fausto Finardi
Francesca Corna
Benedetta Silva
Antonella Donghi
Mirko Garibaldi
Alberto Quarti

Progettista PGT
Marcello Fiorina
Elisabetta Nani
Alessandro Rota Martir

Carta consumo suolo
Alessandro Oliveri
Michela Gabaldi
Massimo Spinelli

Reticolo idrico, componente geologica, idrogeologica e sismica
Antonio Galizzi

Analisi territoriali
Università di Bergamo
CST "Lelio Pagani"
Fulvio Adobati
Andrea Azzini
Renato Ferlinghetti
Emanuele Garda
Alessandro Oliveri
Mario Parisi

Mobilità
MIC-HUB srl
Francesco Betta
Federico Parolotto

Autorità competente ufficio Ambiente
Luca Zambotti

VAS
Fabrizio Monza

Elaborazione grafica
Gruppo Maggioli
Davide Vianchi
Francesco Fagiani