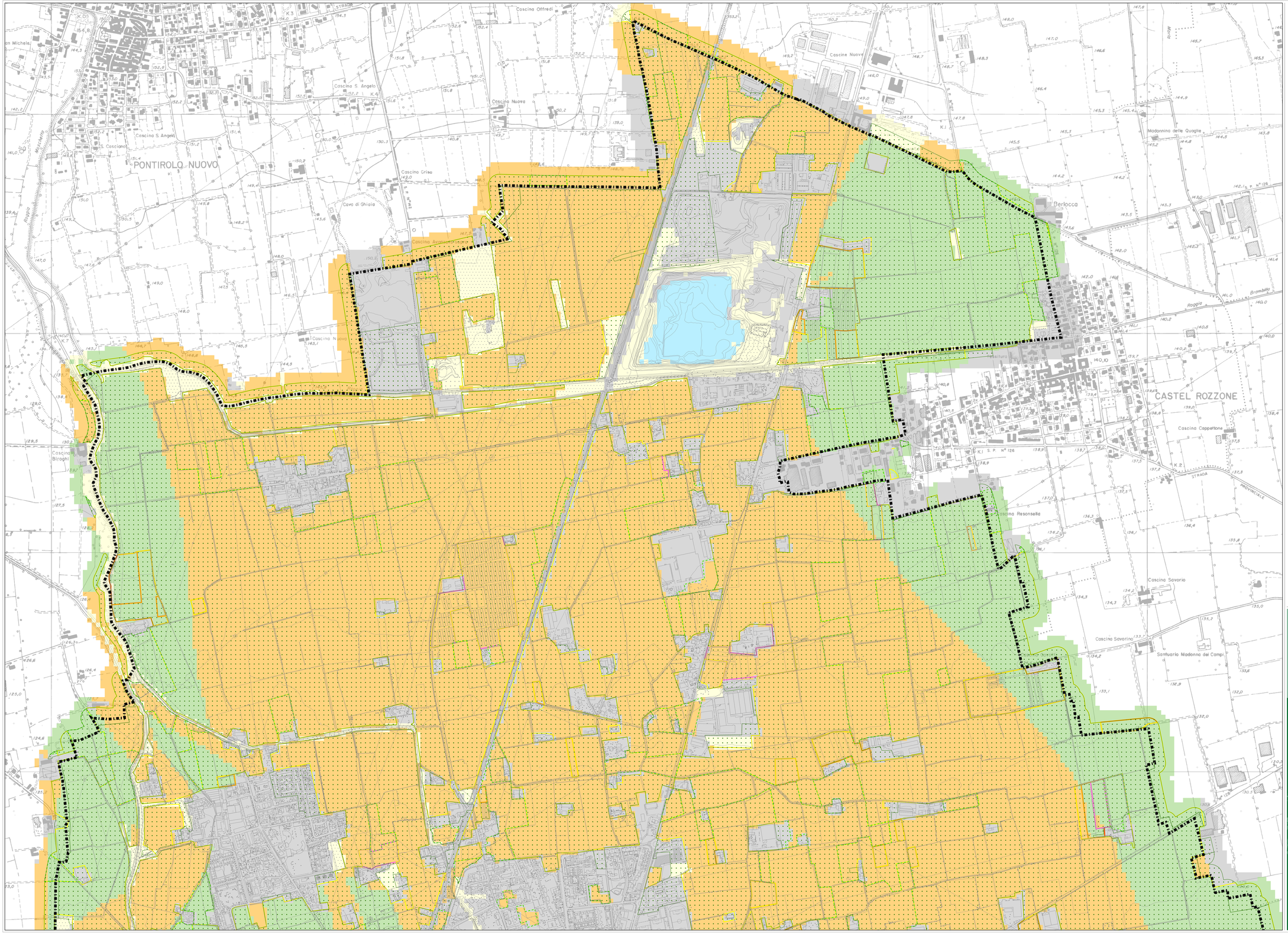

LEGENDA

- Confine comunale
- Aree agricole nello stato di fatto [art. 43 bis LR 12/05 | art. 5.10 LR 31/14]

QUALITA' DEI SUOLI LIBERI

Valore agricolo dei suoli (METLAND 2018)

- Valore agricolo alto
- Valore agricolo moderato
- Valore agricolo basso
- Aree antropizzate
- Aree idriche
- Altre aree di non suolo

Colture agricole | DUSAF 2018

- Colture floro-vivaistiche
- Colture orticole a pieno campo
- Frutteti e frutti minori
- Prati permanenti con presenza di specie arboree ed arbustive sparse
- Prati permanenti in assenza di specie arboree ed arbustive
- Seminativi semplici

Inquadramento

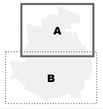

PGT

2023

Carta del consumo di suolo

Tavola **D4/A**
Carta della qualità dei suoli liberi
Nord

scala 1:5.000

Settembre 2024

Adozione: Delibera n.17 Seduta Consiliare del 27.02.2024
Approvazione: Delibera n.59 Seduta Consiliare del 24.09.2024

PGT | Piano di Governo del Territorio | COMUNE DI TREVIGLIO PROVINCIA DI BERGAMO

Sindaco
Juri Imeri

Assessore Urbanistica
Alessandro Nisoli

Segretario Generale
Giuseppe Mendicino

Direzione Gestione del Territorio
Silvio Cerea

Servizio Gestione del Territorio
Fausto Finardi
Francesca Corna
Benedetta Silva
Antonella Donghi
Mirko Garibaldi
Alberto Quarti

Progettista PGT
Marcello Fiorina
Elisabetta Nani
Alessandro Rota Martir

Carta consumo suolo
Alessandro Oliveri
Michela Gabaldi
Massimo Spinelli

Reticolo idrico, componente geologica, idrogeologica e sismica
Antonio Galizzi

Analisi territoriali
Università di Bergamo
CST "Lelio Pagani"
Fulvio Adobati
Andrea Azzini
Renato Ferlinghetti
Emanuele Garda
Alessandro Oliveri
Mario Paris

Mobilità
MIC-HUB srl
Francesco Betta
Federico Parolotto

Autorità competente ufficio Ambiente
Luca Zambotti

VAS
Fabrizio Monza

Elaborazione grafica
Gruppo Maggioli
Davide Vasicchi
Francesco Fagiani